

Fiche sectorielle : Fabrication de produits métalliques, à l'exception des machines et des équipements - NACE 25  
2020-2024 - Lieu de travail

| Nombre d'accidents par an                                      | 2020* | 2021  | 2022  | 2023  | 2024  |
|--|-------|-------|-------|-------|-------|
| Nombre d'accidents avec incapacité temporaire                  | 1.420 | 1.527 | 1.538 | 1.561 | 1.383 |
| Nombre d'accidents avec prévision d'incapacité permanente      | 318   | 350   | 301   | 277   | 310   |
| Nombre d'accidents mortels                                     | 2     | 6     | 1     | 0     | 2     |
| Nombre total d'accidents (y compris les accidents sans suites) | 3.009 | 3.050 | 3.075 | 2.961 | 2.799 |

| Nombre d'employeurs ou de travailleurs par an | 2020   | 2021   | 2022   | 2023   | 2024   |
|---|--------|--------|--------|--------|--------|
| Nombre d'employeurs                           | 3266   | 3.239  | 3.196  | 3.328  | 3.251  |
| Nombre de travailleurs (ETP)                  | 47.133 | 48.546 | 49.894 | 48.802 | 48.334 |

1. Taux de fréquence

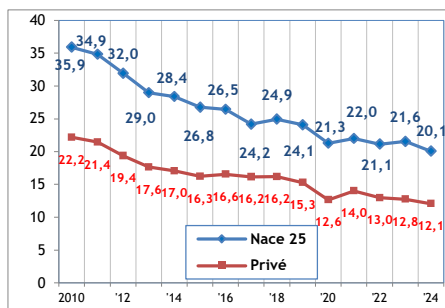

2. Taux de gravité réel

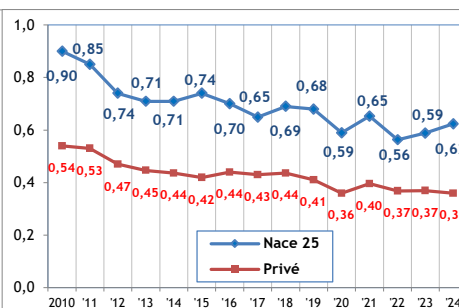

3. Taux de gravité global

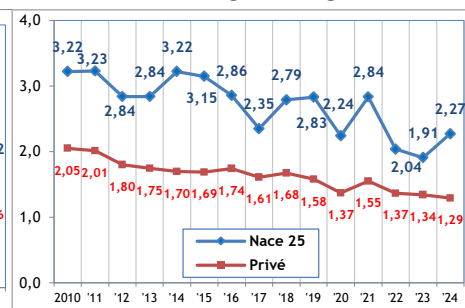

4. Nombre d'accidents avec plus de 30 jours d'incapacité temporaire par 1.000 ETP, selon l'âge

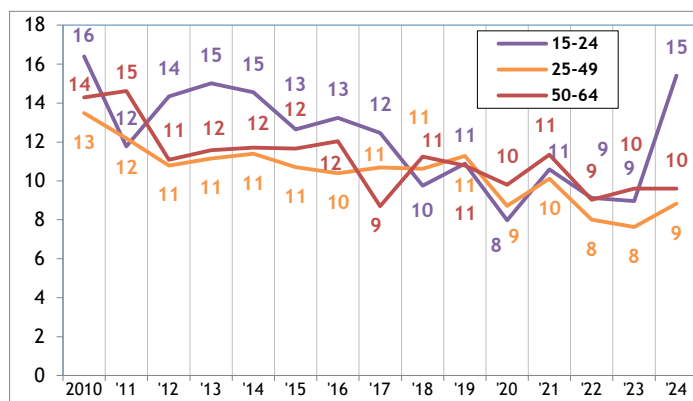

5. Nombre d'accidents avec plus de 30 jours d'incapacité temporaire par 1.000 ETP, selon la taille de l'entreprise

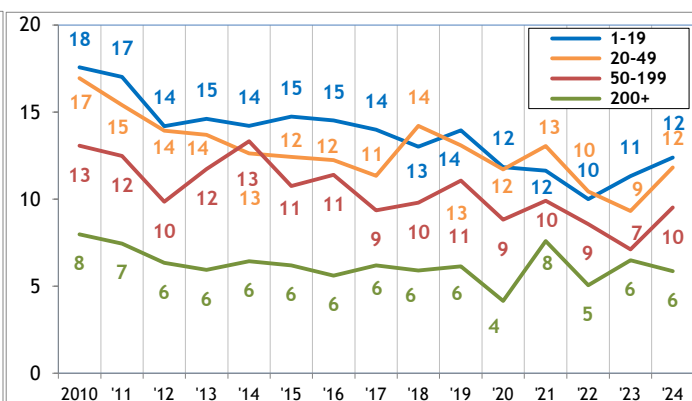

6. Evolution de 2010 à 2024 de l'indice de production industrielle, de l'emploi (ETP), du taux des accidents avec plus de 30 jours d'incapacité temporaire par 1000 ETP, du taux de fréquence et du taux de gravité réel (2010=100)

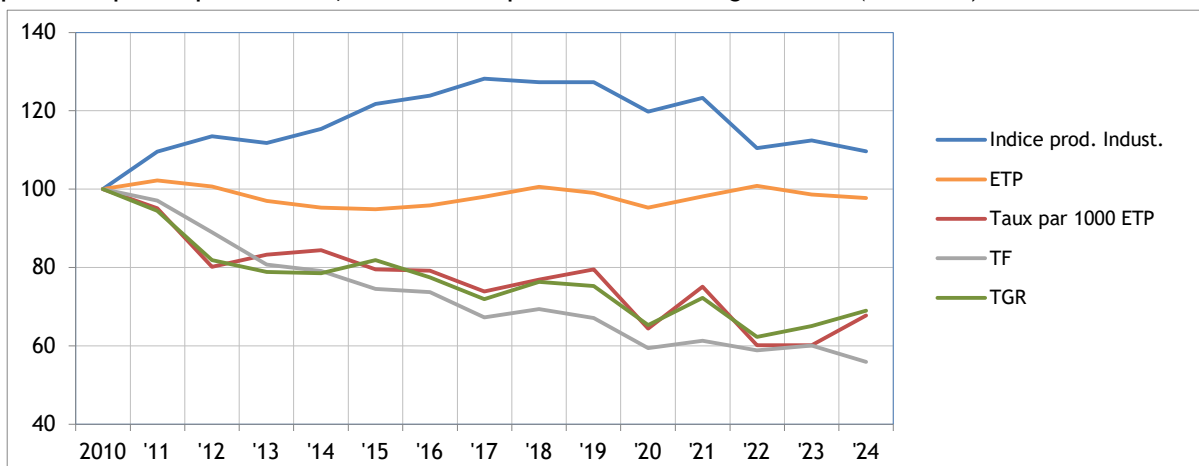

\* Parmi les 3009 accidents de 2020, 3 ont causé le décès de la victime et 126 accidents ont été réglés par entérinement ou par jugement avec une incapacité permanente définitive. Ces 129 accidents font l'objet d'une analyse au verso de la fiche.

# Analyse des 129 accidents survenus en 2020 sur le lieu du travail, mortels ou réglés avec une incapacité permanente (situation juillet 2025)

1. Nombre d'accidents du travail de 2020 ayant entraîné le décès ou une incapacité permanente, selon le taux d'IP

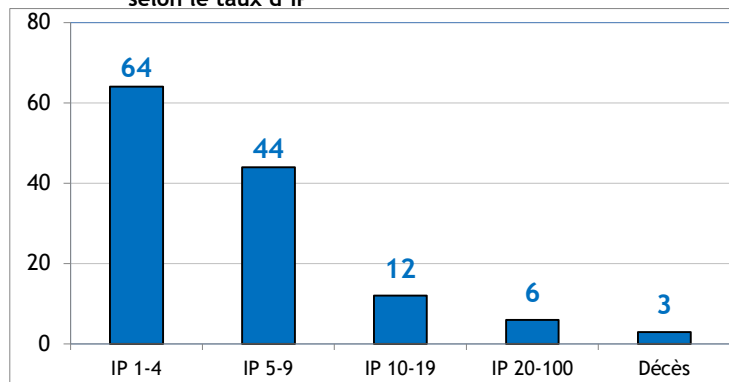

2. Nombre d'accidents du travail de 2020 par 100.000 ETP ayant entraîné le décès ou une incapacité permanente, selon l'âge

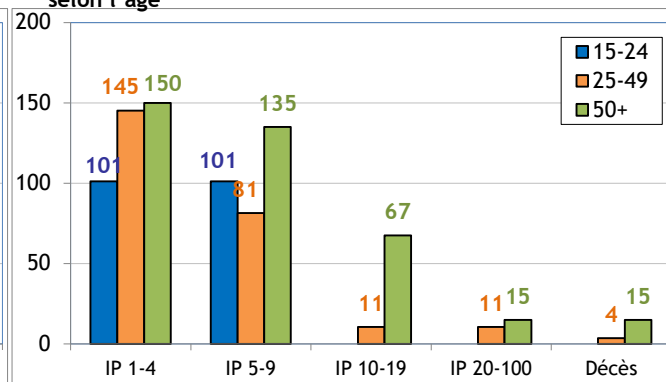

3. Nombre d'accidents du travail de 2020 par 100.000 ETP ayant entraîné le décès ou une incapacité permanente, selon la taille de l'entreprise

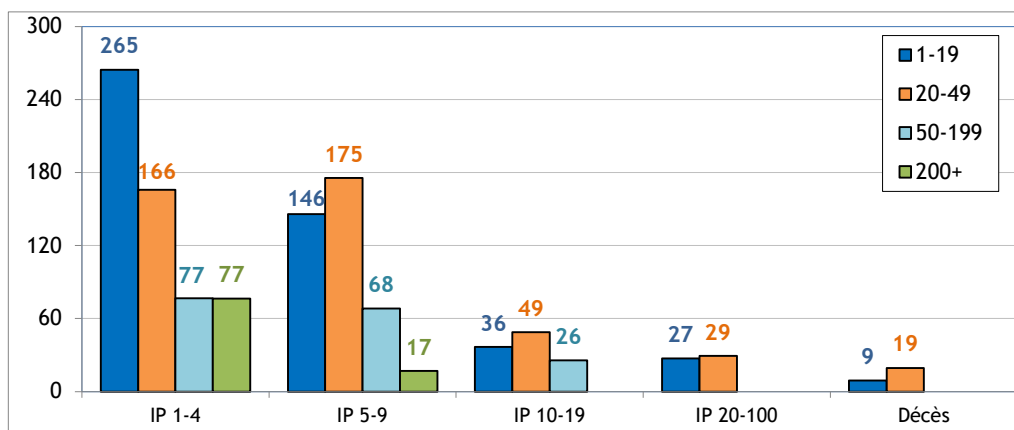

4. Les 6 causes les plus importantes (déviations) des accidents de 2020 ayant entraîné le décès ou une incapacité permanente : nombre des accidents par 100.000 ETP par type de cause, selon l'âge (49% des accidents)

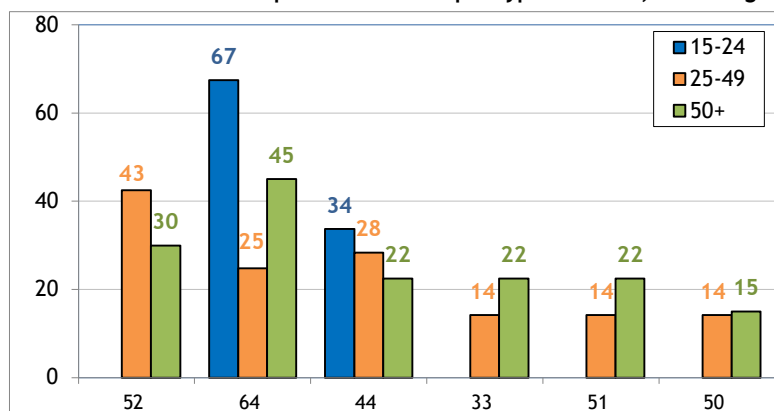

52 : Glissade ou trébuchement avec chute, chute de personne - de plain-pied (12%)

64 : Mouvements non coordonnés, gestes intempestifs, inopportuns (12%)

44 : Perte, totale ou partielle de contrôle d'objet, porté, déplacé, manipulé etc. (9%)

33 : Glissade, chute, effondrement d'agent matériel - supérieur (5%)

51 : Chute de personne - de hauteur (5%)

50 : Glissade ou trébuchement avec chute, chute de personne - non précisé (5%)

5. Les 6 types d'accident les plus importants (contact-blessure) de 2020 ayant entraîné le décès ou une incapacité permanente : pourcentage de ces accidents types dans chaque classe de gravité (décès ou IP) (67% des accidents)

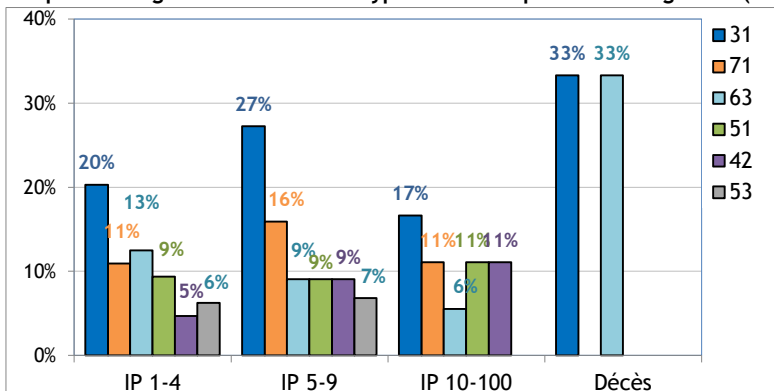

31 : Mouvement vertical, écrasement sur, contre (résultat d'une chute) (22%)

71 : Contrainte physique - sur le système musculo-squelettique (12%)

63 : Coincement, écrasement - entre (11%)

51 : Contact avec agent matériel coupant (9%)

42 : Heurt - par objet qui chute (7%)

53 : Contact avec agent matériel dur ou rugueux (5%)